

Comune di Talla

prg



Provincia di Arezzo

I progettisti: Arch. Pierfrancesco Prosperi
Arch. Filippo Lazzerini

Indagini geologiche: Dott. Geol. Franco Bulgarelli

Il Sindaco: Ing. Gilberto Farsetti

L'Assessore all'Urbanistica: Dott. Claudio Cammillini

Il Responsabile dell'Ed. Tecnica: Geom. Angelo Tellini

Il Responsabile dei Servizi Urbanistica: Geom. Piero Boldrin



TALLA-SANTO BAGNENA

scala 1:2.000

aprile 2006

2

REGOLAMENTO URBANISTICO

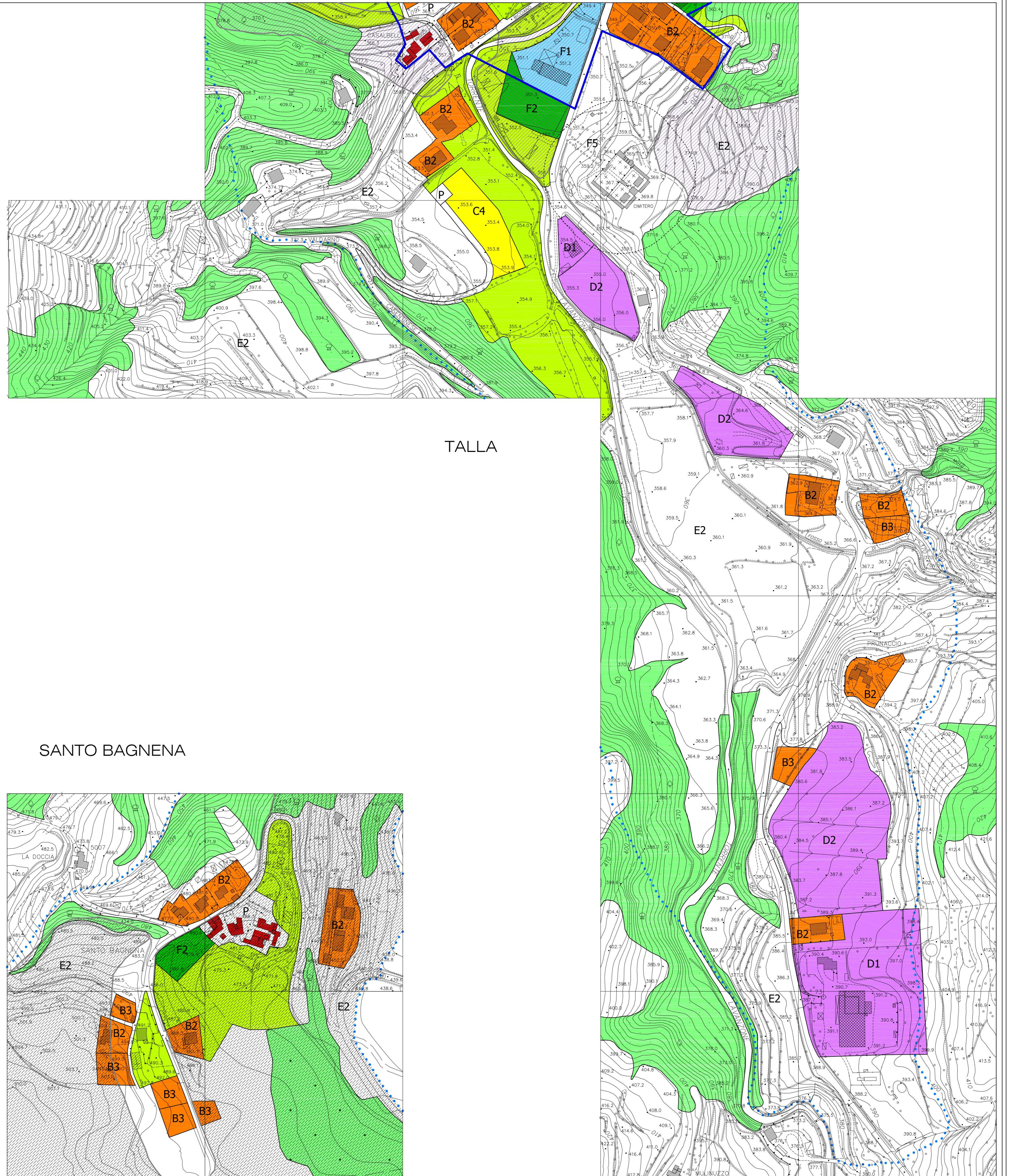
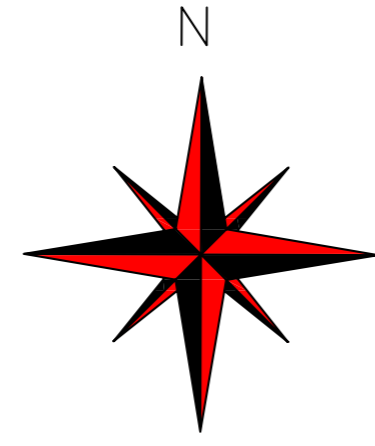

TALLA

SANTO BAGNENA

LEGENDA

- Zone A
- Zone B
- Zone C
- Zone D
- Zone F
- Zone F2
- Zone F5
- Zone a vincolo speciale
- Zone boscate
- Parcheggi
- Area di tutela degli aggregati
- Area di tutela delle strutture urbane
- Limite dei centri abitati
- Confine U.T.O.E.

